

U Zone urbaine

Ua Centre historique du village

Ub Quartiers récents desservis par le collectif d'assainissement

Uc Quartiers récents non desservis

Ux Zone d'activités économique

AU

Zone à urbaniser

AUa Zone réservée aux équipements et espaces publics et aux logements sociaux

AUb Zone d'habitat raccordée à l'assainissement collectif, à densité variable et à urbaniser sous forme de lotissements ou de logements groupés

AUc Zone d'habitat peu dense

AUx Zone réservée aux activités économiques

AUx0 Zone d'urbanisation différée (cos nul)

AUx1o Zone industrielle réservée aux activités de transformation des produits de la carrière

AUx2o Zone d'activité économique de la communauté de communes

N Zone naturelle

N Zone naturelle à préserver pour l'intérêt de ses milieux naturels et ses paysages

Nca Zone naturelle où les carrières sont autorisées

Nlo Zone naturelle destinées aux installations de loisirs

A Zone à vocation agricole

Ap Zone agricole à forte sensibilité paysagère où toute construction est interdite

Ah Zone agricole de constructibilité limitée



Espace boisé classé



Emplacement réservé



Zone inondable

Composantes patrimoniales à préserver



Croix



Arbres



Haies



Mares



Jardins, parcs et bois



Mur de clôture remarquable



Bâtiment agricole pouvant être transformé en habitation

Liste des emplacements réservés

- 1 Logements sociaux, espaces et équipements publics
- 2 Allées piétonnes
- 3 Allée piétonne, logements sociaux, espaces et équipements publics
- 4 Allée piétonne
- 5 Place publique
- 6 Espaces et équipements publics
- 7 Aménagement du carrefour RD.71 x RD.118
- 8 Allée piétonne



COMMUNE DE SAINT-PAPOUL

P . L . U

PLAN LOCAL D'URBANISME

4.2. ZONAGE

APRES TROISIEME MODIFICATION



20 rue de la Bourse
31.000 TOULOUSE
tel : 05 61 27 73 52
mob : 06 80 93 00 67
ecep@orange.fr

SARL au capital de 7622 euro
RCS Toulouse 379 776 057 APE 742C

Prescrit le: 12.12.2002
Arrêté le: 15.04.2008
Approuvé le: 16.12.2008

1^{ère} modification approuvée le : 8 février 2010
2^{ème} modification approuvée le : 3 juin 2013
3^{ème} modification approuvée le :

septembre 2014

Section 3/6

Section 2/6

Section 1/6

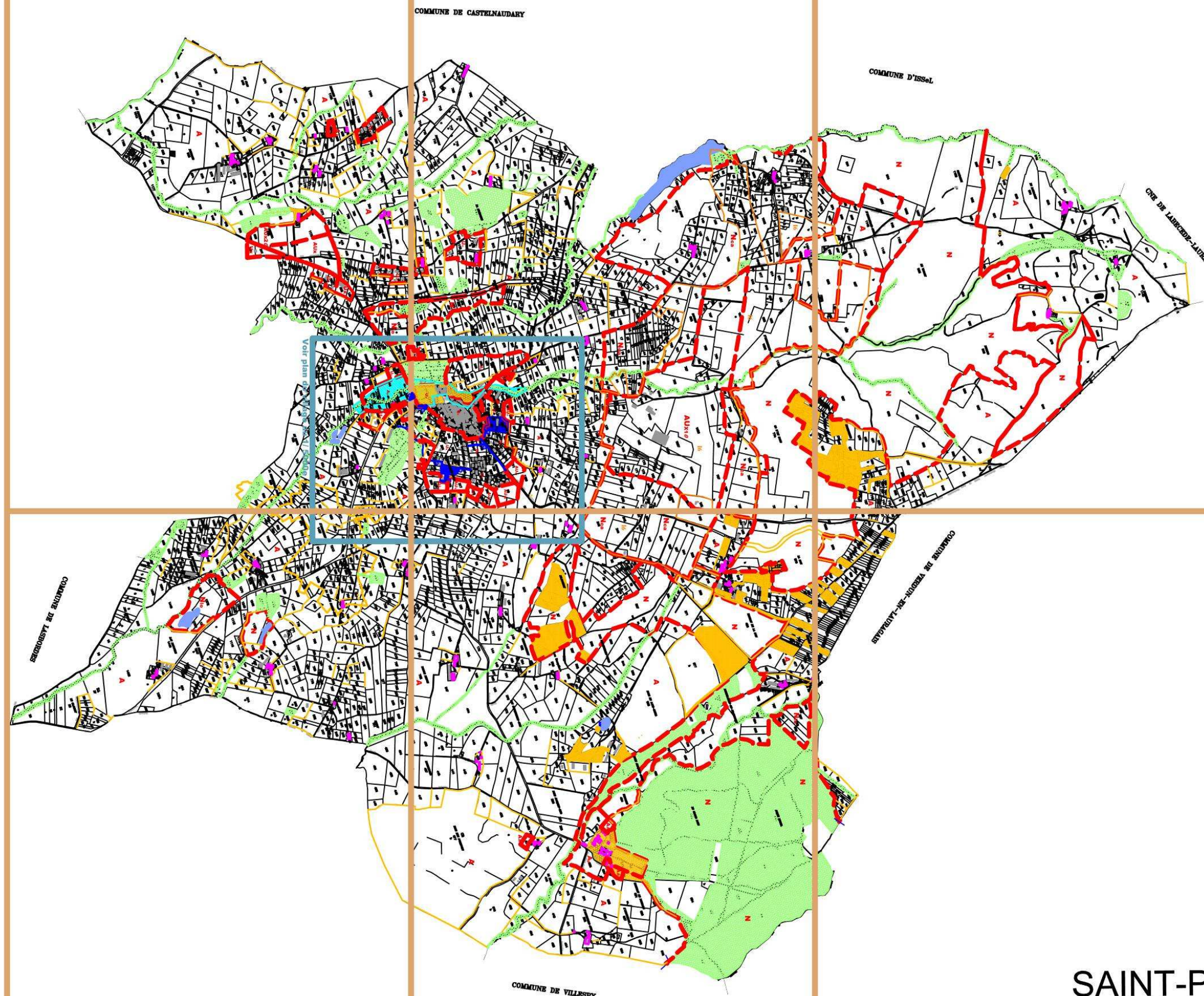

Section 6/6

Section 5/6

Section 4/6

SAINT-PAPOUL / PLU
4.2.ZONAGE *Synoptique*
Septembre 2014



PLAN DU VILLAGE

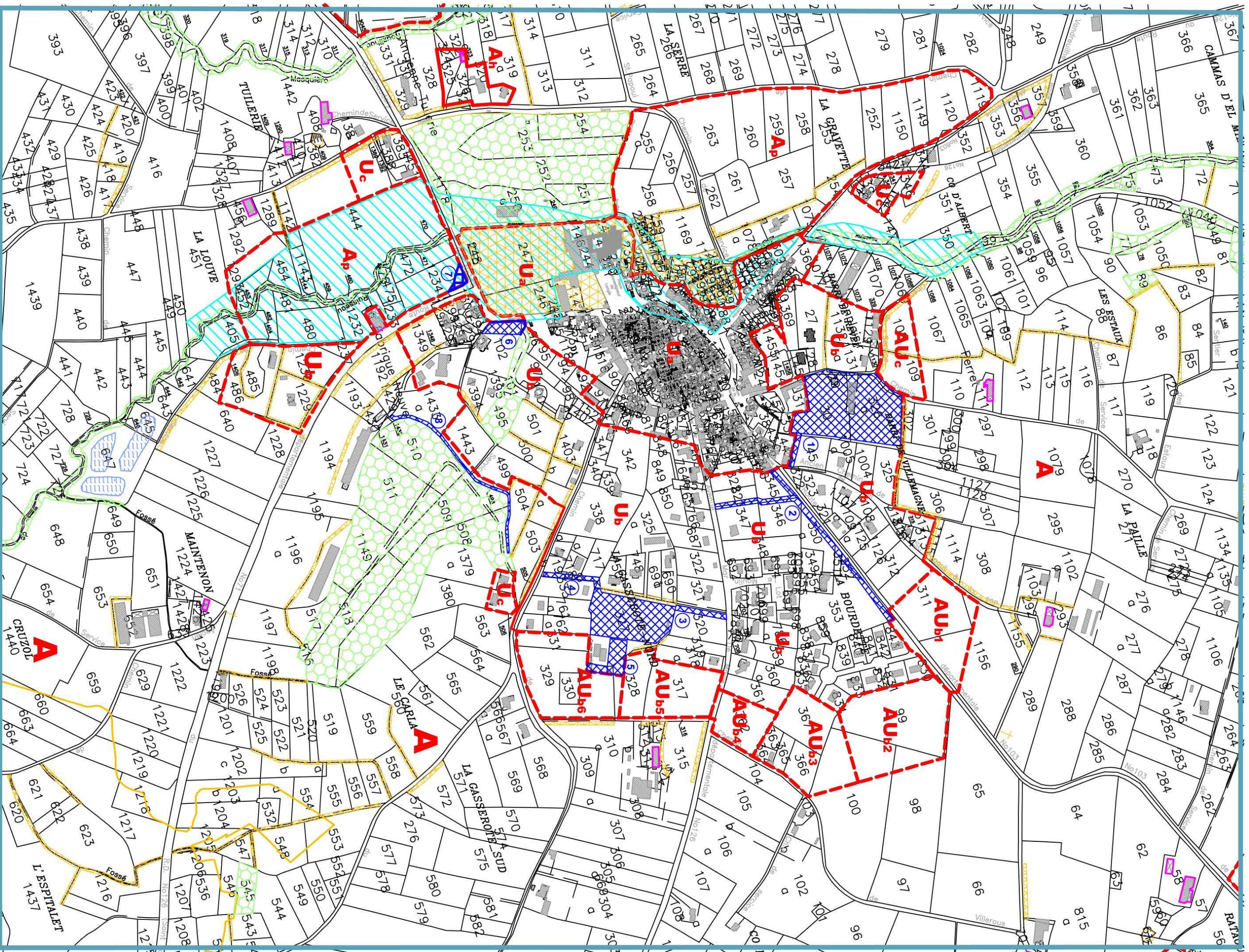

COMMUNE DE SAINT-PAPOUL / PLU - 4.2. ZONAGE / Plan du Village

Septembre 2013

Echelle 1 / 5000e



Section 1/6



Echelle 1 / 10 000e

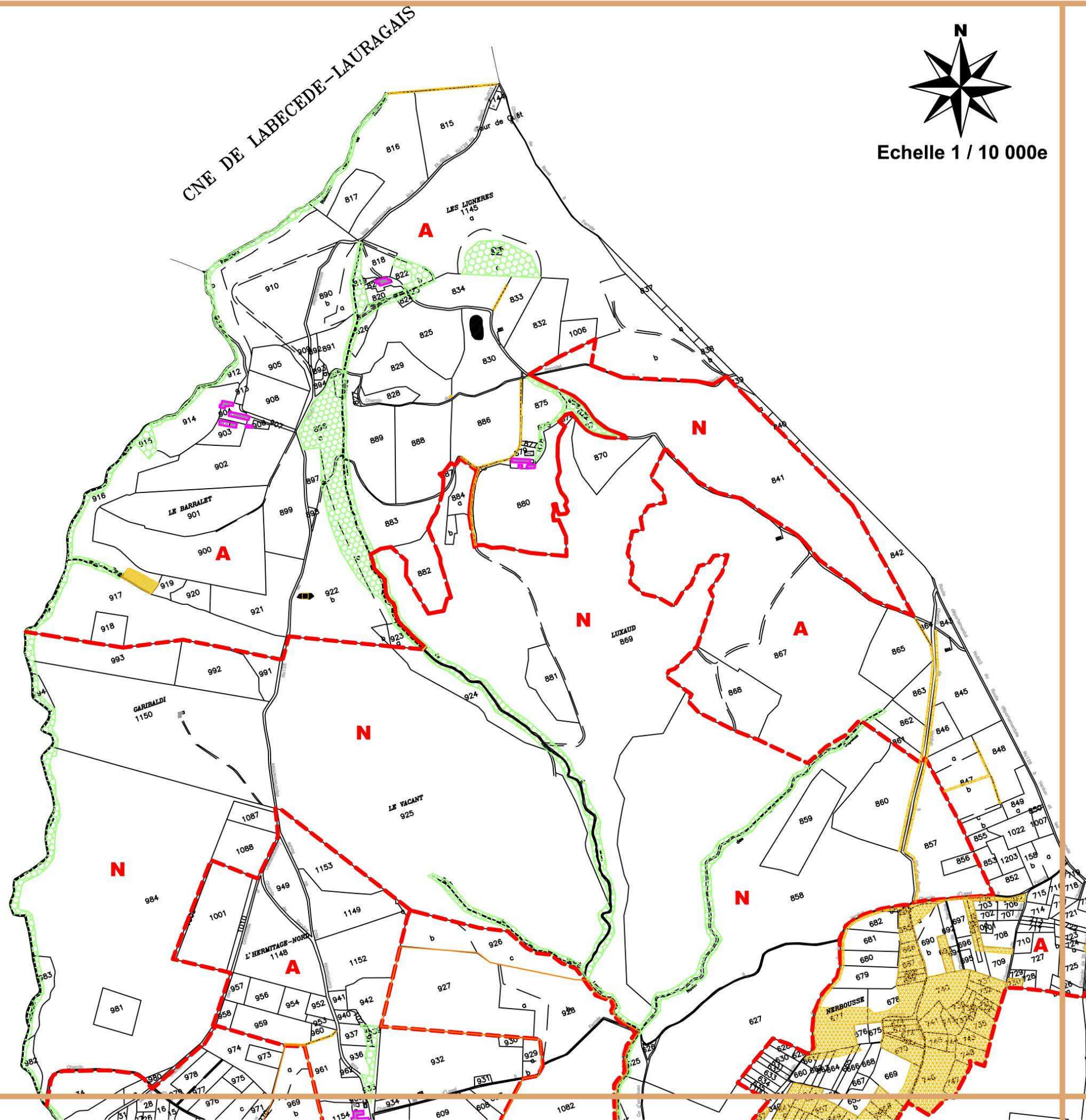

COMMUNE D'ISSEL

Commune de SAINT-PAPOUL
PLU - 4.2. ZONAGE
Septembre 2014

Section 2/6

Commune de SAINT-PAPOUL
PLU - 4.2. ZONAGE
Septembre 2014

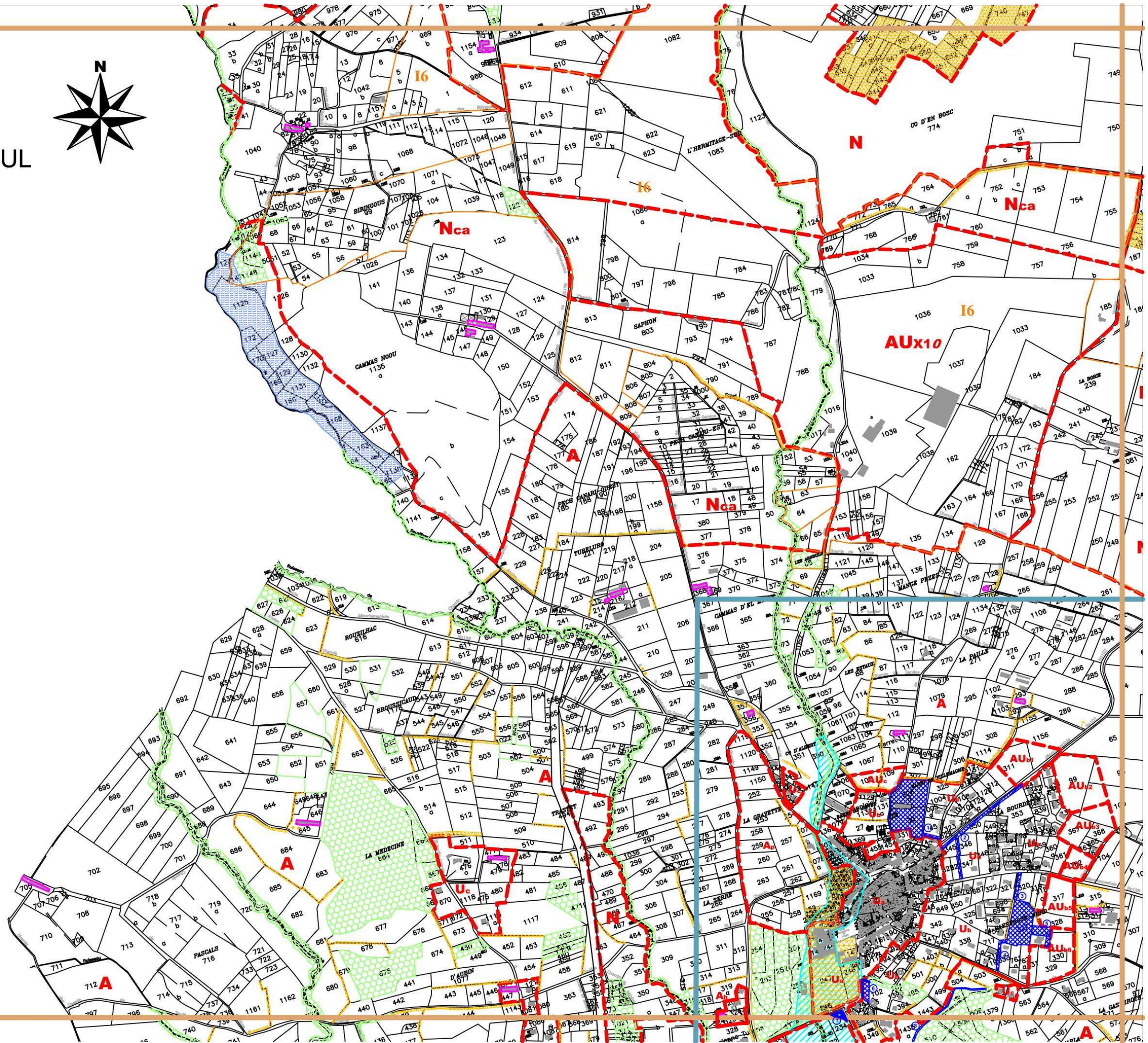

COMMUNE DE CASTELNAUDARY

Echelle 1 / 10 000e

Section 3/6



Echelle 1 / 10 000e

Commune de SAINT-PAPOUL
PLU - 4.2. ZONAGE
Septembre 2014

Section 4/6



COMMUNE DE VERDUN-EN-LAURAGAIS

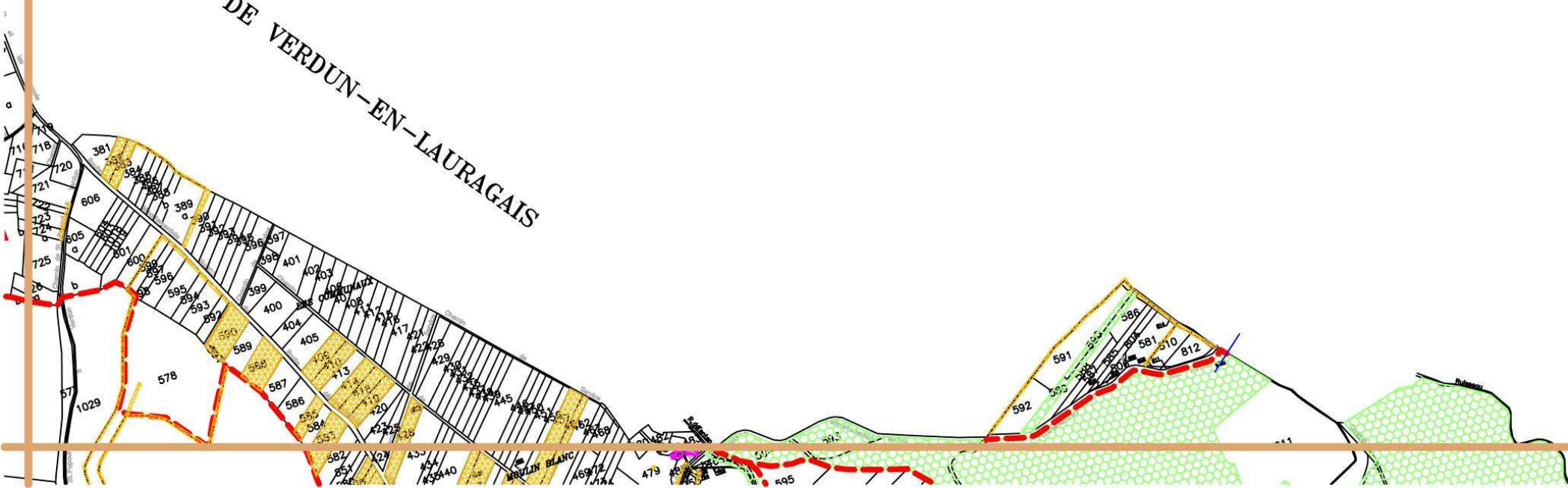

Commune de SAINT-PAPOUL
PLU - 4.2. ZONAGE
Septembre 2014
Echelle 1 / 10 000e

Section 6/6

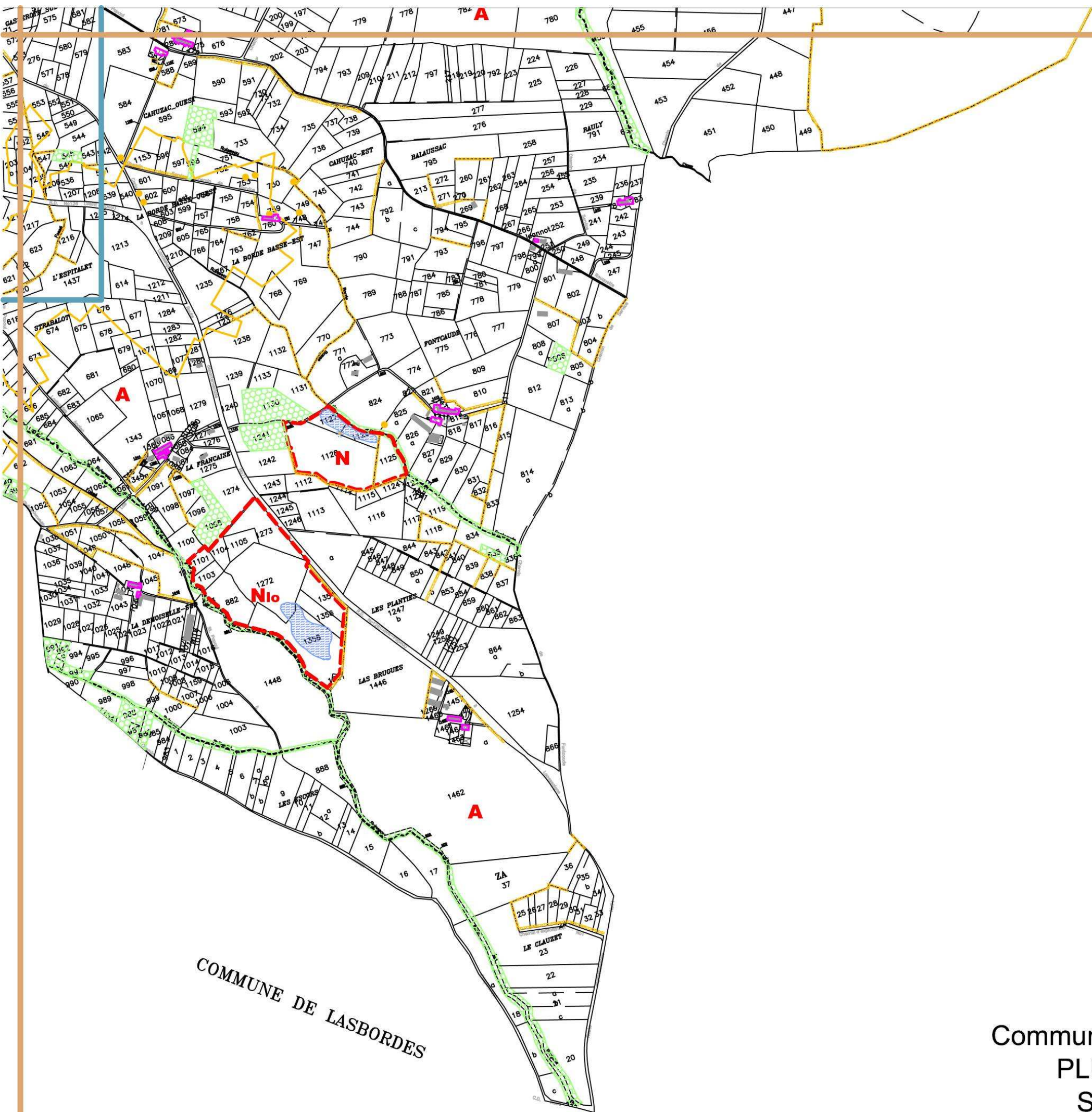

COMMUNE DE LASBORDES

Commune de SAINT-PAPOUL
PLU - 4.2. ZONAGE
Septembre 2014



Echelle 1 / 10 000e